



FRANZ MAIER

Beton & Schotterwerk

Preisliste
2024

ANSPRECHPARTNER

Anja Maier
Geschäftsführung

anja.maier@maierbeton.at
Tel. 03159/2460-14

Iris Maier
Geschäftsführung

iris.maier@maierbeton.at

Erich Wolf
Verkaufsleitung & Fuhrpark

erich.wolf@maierbeton.at
Tel. 03159/2460-12

Bernhard Lamprecht
Buchhaltung

buchhaltung@maierbeton.at
Tel. 03159/2460-13

Sonja Matzhold
Fakturierung

fakturierung@maierbeton.at

Markus Binder
Betriebsleiter

markus.binder@maierbeton.at

Bestellungen & Änderungen zu Bestellungen werden nur schriftlich per Mail an maier@maierbeton sowie per Fax an 03159/2460-6 entgegengenommen.

GESCHÄFTSZEITEN

Öffnungszeiten: März bis November

Montag bis Freitag 7:00 - 12:00 Uhr

Montag bis Freitag 13:00 - 16:30 Uhr

Öffnungszeiten: Dezember bis Februar

Montag bis Freitag 7:00 - 12:00 Uhr

Montag bis Freitag 13:00 - 16:00 Uhr

WICHTIGE INFORMATIONEN

Kommissionierungen:

Bei rechtzeitiger Bestellung führen wir für Sie Kommissionierungen durch. Der Kommissionierungszuschlag pro angebrochener (geteilter) Palette beträgt € 7,00. Bei Änderung einer bereits kommissionierten Ware wird dieser Zuschlag ein weiteres Mal verrechnet. Bei Pflastersteinen erfolgt eine Aufrundung auf ganze Lagen.

Abholzeiten:

Volle Paletten können nach Bestell-Eingang am selben Tag abgeholt werden.

Bei Kommissionsware, die bis 12:00 Uhr bestellt wird, ist eine Abholung erst am nächsten Tag ab 13:00 Uhr möglich. Bestellungen nach 12:00 Uhr können erst am übernächsten Tag abgeholt werden. Bei früheren Abholungen, muss mit Wartezeiten gerechnet werden.

Zustellungen:

Die Zustellung erfolgt in kompletten LKW-Zügen. Bei Zustellungen unter 20 Tonnen Nutzlast verrechnen wir einen Mindermengenzuschlag von € 15,00 pro Palette.

Die Kranentladegebühr für Lagerlieferungen wird mit € 100,00 verrechnet.

Die Zustellpauschale auf die Baustelle pro Abladestelle und Lieferung wird immer mit € 100,00 verrechnet.

Eine Stunde Entladezeit per LKW-Zug bzw. 1/2 Std. pro Solo-LKW ist frei. Jegliche Mehrzeit (Baustellenaufenthalt, Versetzen, Stehzeit, erschwerte Zufahrt) wird mit € 25,00 pro angebrochener 1/4 Stunde verrechnet.

Für das Umladen der Ware vom Anhänger auf den Motorwagen wird eine Gebühr von € 100,00 verrechnet.

Wird eine Rücklieferung (Zone I) durch unsere Fahrzeuge gewünscht (Ware oder Leerpalletten), werden Ihnen € 100,00 je Baustelle und Anfahrt in Rechnung gestellt.

Retourware:

Retourwaren werden nur in unbeschädigten und unverschmutzten Zustand, abzüglich 25 % Manipulationsgebühr innerhalb von 2 Monaten gutgeschrieben. Bei angebrochenen Paletten ist eine Rückgabe nur lagenweise möglich. Beim Retournieren ist der jeweilige Kommissionsname und die Rechnungs- bzw. die Lieferscheinnummer anzugeben. Sonderanfertigungen und Sonderbestellungen können nicht zurückgenommen und nicht zurückerstattet werden.

Paletten-Verpackung:

Paletten müssen innerhalb von 2 Monaten retourniert werden. Später eintreffende Paletten können nicht mehr gutgeschrieben werden. Verpackungsmaterial kann von uns nicht zurückgenommen werden. Da wir Lizenznehmer des Bonus Holsystem sind, kann die Entsorgung über die Sammelstellen der Gemeinde bzw. Bonus erfolgen.

Alle angeführten Preise verstehen sich exkl. 20% Mehrwertsteuer. Im Übrigen gelten unsere Verkaufs- und Lieferbedingungen.

Wir weisen Sie darauf hin, dass auf Grund der immer knapp kalkulierten Preise die oben angeführten Zusatzleistungen von uns ausnahmslos verrechnet bzw. eingehalten werden. Bitte berücksichtigen Sie das bei Ihrer Kalkulation und informieren Sie Ihre Kunden um Missverständnisse zu vermeiden.

WICHTIGE HINWEISE ZU UNSEREN PRODUKTEN

Folgende Hinweise sollen Missverständnissen zwischen Kunden, Verarbeitern und Herstellern vorbeugen.

Ausblühungen, Farbunterschiede und Braunverfärbungen bei Betonwaren sind produktionstechnisch **nicht vermeidbar** und deshalb kein Reklamationsgrund.

Ausblühungen:

Durch Ausblühungen tritt im trockenen Zustand eine Aufhellung der Oberfläche der Erzeugnisse ein, die unterschiedlich intensiv und fleckenförmig sein kann und im Extremfall zu einem weißen Belag führt.

Ausblühungen entstehen durch die Ablagerung von im Wasser gelöstem Kalkhydrat ($\text{Ca}(\text{OH})_2$), das nach Verdunsten des Wassers und Reaktion mit Kohlendioxid (CO_2) der Luft als Calciumcarbonat (CaCO_3) auf der Betonoberfläche anfällt. Ausblühungen können bisweilen auch als Calciumsulfat (CaSO_4) oder Magnesiumsulfat (MgSO_4) vorliegen.

Ausblühungen beeinträchtigen nicht die mechanischen Betoneigenschaften. Bei natürlicher Bewitterung und unter normaler Beanspruchung verringert sich die Ausblühung, und im Allgemeinen verschwinden die Ausblühungen bei Betonerzeugnissen während der ersten ein bis zwei Jahre der Nutzung.

Calciumcarbonat-Ausblühungen können ggf. durch wirksame, säurehaltige Betonreiniger entfernt werden. (z.B.: Spezialreiniger C oder Kraftreiniger L aus unserem Reinigungs- und Pflegeprogramm).

Es ist bei der Säurebehandlung zu beachten, dass an der Oberfläche durch Lösungsvorgänge in der Feinmörtelschicht Struktur- und damit Farbunterschiede auftreten können. Bei farbigen Erzeugnissen ist eine derartige Behandlung besonders sorgfältig auszuführen, um Ungleichmäßigkeiten im Aussehen zu vermeiden.

Calcium- bzw. Magnesiumsulfat-Ausblühungen sind wasserlöslich und können daher abgewaschen werden.

Farben und unvermeidbare Farbunterschiede:

Farbige Betonerzeugnisse sind Massenprodukte aus natürlichen Stoffen, bei denen, auch unter sorgfältiger Beachtung und Kontrolle aller für die Farbgebung wichtigen Einflüsse, Farbschwankungen auftreten können. Es sind zahlreiche Faktoren, die Farbschwankungen verursachen, nämlich die Eigenfarbe des Zementes, die Eigenfarbe der Zuschläge, die Sieblinie der Zuschläge, der Wasserzementwert, die Pigmente, die Erhärtingsbedingungen, die Pigmentqualität und das Alter des Betons.

Schwankungen bei der Fertigung haben mehr oder minder große Schwankungen des Farbtones zur Folge. Farbabweichungen können nur nach Augenschein beurteilt werden, Vereinbarungen über die gewünschte Farbe sind lediglich im Rahmen der herstellungsbedingten Farbschwankungen möglich. Eventuelle Proben können daher nur beispielhaft sein und stellen keine zugesicherte Eigenschaft dar. Bei der Verlegung ist grundsätzlich aus mehreren Paketen gleichzeitig zu entnehmen. Auch innerhalb eines Steinpaketes sind nicht alle Steine farbmäßig gleich. Bei Flächen, die bereits länger liegen, ist außerdem zu berücksichtigen, dass äußere Einflüsse (z.B. Abrieb, Verschmutzung und Frost-Tausalzeinwirkungen) die Oberfläche von eingefärbten und nicht eingefärbten Steinen verändern können.

Braunfärbungen:

Ursache für Verfärbungen ist das Lösen von Eisen durch alkalische Porenlösungen aus Zement, Zuschlägen und Zusatzstoffen.

Fugen:

Pflastersteine, die zu engfugig verlegt sind oder deren Unterbau nicht ausreichend tragfähig ist, werden infolgedessen durch kleine Setzungen einzelner Steine - eventuell bereits beim Abrütteln - Kantenbeanspruchungen ausgesetzt, denen auch bester Beton nicht widerstehen kann. Die Folge sind Kantenabplatzungen. Es wird deshalb im Merkblatt der Forschungsgesellschaft für das Straßenwesen empfohlen, bei Pflastersteinen eine Fugenbreite von 3-5 mm einzuhalten.

Strukturierte Oberflächen:

Pflaster mit strukturierter Oberfläche dürfen **n u r** mit Rüttelplatten, die Gummirollen oder Vulkolanauflage haben, abgerüttelt werden.

ROHRPROGRAMM

Seite 6-7

SCHACHTPROGRAMM

Seite 8-12

KANALPROGRAMM

Seite 13-16

TOSKANAPROGRAMM

Seite 17

MUSCHELKALKPROGRAMM

Seite 18-19

VESUVPROGRAMM

Seite 20

PFLASTERPROGRAMM

Seite 21-26

BODENPLATTENPROGRAMM

Seite 27

GARTENPROGRAMM

Seite 28-31

Format cm	kg	Stk./ lfm	Preis pro Stück
--------------	----	--------------	--------------------

BETONFALZROHRE Baulänge 100 cm F.T.B

∅ 10	25	1	21,00
∅ 15	40	1	23,00
∅ 20	55	1	26,00
∅ 25	80	1	27,00
∅ 30	110	1	28,00
∅ 40	170	1	42,00
∅ 50	270	1	65,00
∅ 60	400	1	87,00
∅ 80	620	1	140,00
∅ 100	890	1	193,00

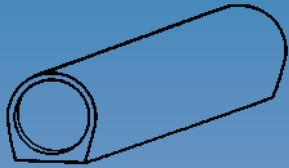

BETONHALBROHRE mit Sohle Baulänge 100 cm F.T.B

1 Stück = 1 Hälfte

∅ 15	25	1	lfm 13,50
∅ 20	30	1	lfm 16,50
∅ 30	62	1	lfm 23,00



KERNBOHRUNGEN

∅ 10 cm	(138 mm)	Netto 49,00
∅ 15 cm	(186 mm)	Netto 56,00
∅ 20 cm	(226 mm)	Netto 63,00

FORSHEDA - DICHTUNGEN

∅ 10 cm	(Typ 110/138 mm)	Netto 35,00
∅ 15 cm	(Typ 160/186 mm)	Netto 41,00
∅ 20 cm	(Typ 200/226 mm)	Netto 48,00

Preise exkl. MwSt.

ROHRPROGRAMM



Format cm	kg	Stk./ lfm	Preis pro Stück
--------------	----	--------------	--------------------

SCHWERLASTSTROHRE Baulänge 100 cm F.T.B

∅ 30	6,5/10/46,5	170	1	35,00
∅ 40	8,5/11,5/60	315	1	62,00
∅ 50	9,5/14,5/74	430	1	83,00
∅ 60	10/15,5/85,5	580	1	114,00
∅ 80	12,5/19/111,5	980	1	184,00
∅ 100	16/24/140	1550	1	289,00
∅ 120	27/45/192	2200	1	<i>Preis auf Anfrage</i>
∅ 150	18/38/206	3080	1	<i>Preis auf Anfrage</i>

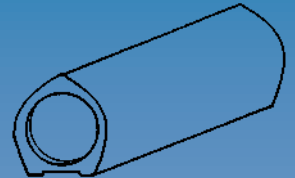

BÖSCHUNGSKÖPFE F.T.B kurz 1:1 45°

∅ 20	40	1	93,00
∅ 30	60	1	124,00
∅ 40	105	1	171,00
∅ 50	185	1	240,00
∅ 60	280	1	350,00
∅ 80	670	1	515,00
∅ 100	1450	1	730,00

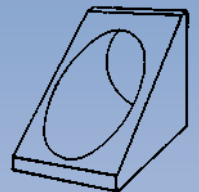

BÖSCHUNGSKÖPFE F.T.B lang 2:3 30°

∅ 30	93	1	163,00
∅ 40	142	1	269,00
∅ 50	251	1	426,00
∅ 60	396	1	528,00

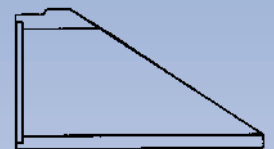

GRABENFORMSTEINE Baulänge 50 cm mit Falzbindung, AS1*

∅ 60/9/21/8	Stich 22 cm	90	0,5	25,00
∅ 80/10/20/7	Stich 20 cm	120	0,5	31,00



MULDENSTEINE Baulänge 50 cm mit Falzbindung, AS1*

∅ 60/8/9/8	Stich 9 cm	70	0,5	24,80
∅ 80/10/15/8,5	Stich 15 cm	95	0,5	30,90

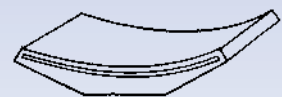

* AS1 - widerstandsfähig gegen schwach angreifende Umgebung.

Preise exkl. MwSt.

SCHACHTPROGRAMM

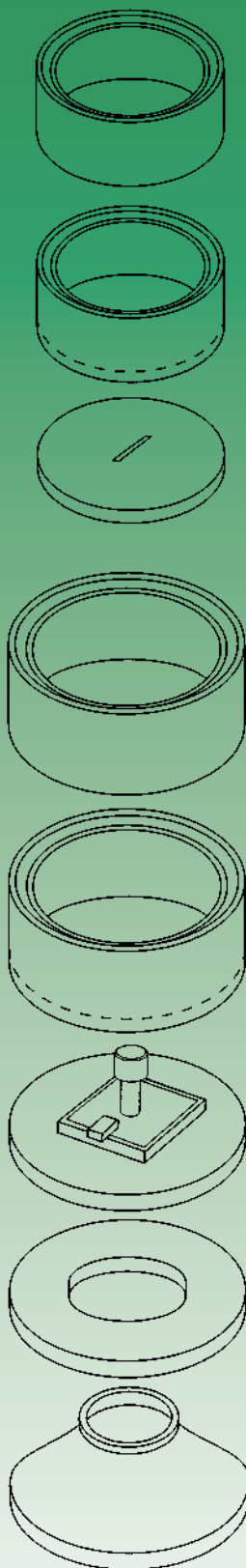

Ø cm	Höhe cm	Wandstärke	Inhalt Liter	kg	Preis pro Stück
------	---------	------------	--------------	----	-----------------

SCHACHTRING Ø 60 cm

Schachtring

60	10	6	28	36	35,50
60	15	6	42	54	41,50
60	20	6	56	72	46,50
60	30	6	84	108	53,50
60	50	6	140	180	66,00

Bodenring mit 3 Blindöffnungen Ø 20 cm

60	50	6	120	225	127,00
----	----	---	-----	-----	---------------

Schachtdeckel PKW befahrbar (außen Ø 72 cm)

55	67,00
----	--------------

Schachtdeckel begehbar (außen Ø 66 cm)

45	67,00
----	--------------

SCHACHTRING Ø 80 cm

Schachtring

80	30	7	150	120	66,00
80	60	7	300	235	85,00

Bodenring

80	60	7	260	380	182,00
----	----	---	-----	-----	---------------

Schachtdeckel

80	100	151,00
----	-----	---------------

Konus

80/60x30 cm, mit Abdeckung komplett	220	163,00
80/60x30 cm, ohne Abdeckung	140	96,00
Abdeckung Ø 60 cm	60	67,00

SCHACHTRING Ø 80 cm mit Polysteigbügel

Schachtring

80	30	8	150	155	97,00
80	60	8	300	305	134,00

Konus

80/60x30 cm, ohne Abdeckung	175	127,00
-----------------------------	-----	---------------

SCHACHTRING Ø 100 cm

Schachtring

100	25	9	195	225	59,00
100	50	9	390	450	78,00
100	50 gelocht	9	390	450	99,00
100	100	9	780	900	156,00

Bodenring

100	50	9	330	650	181,00
100	100	9	710	1100	258,00

Schachtdeckel

100	voll	160	153,00
100	mit Einstieg ohne Deckel Ø 50 cm	120	153,00
100	mit Einstiegsdeckel Ø 50 cm	145	216,00
100	mit Einstiegsdeckel Ø 60 cm, verstärkt 12cm	260	305,00
100	mit Metalldeckel 50x50 cm	135	570,00
100	mit Metalldeckel 60x60 cm	120	607,00

SCHACHTPROGRAMM



Ø cm	Höhe cm	Wandstärke	Inhalt Liter	kg	Preis pro Stück
------	---------	------------	--------------	----	-----------------

SCHACHTRING Ø 100 cm

Konus

100/60 x 60 cm, mit Abdeckung komplett	340	195,00
100/60 x 60 cm, ohne Abdeckung	280	128,00
Abdeckung Ø 60 cm	60	67,00

SCHACHTRING Ø 100 cm mit Polysteigbügel

Schachtring

100	30	8	230	210	104,00
100	60	8	470	420	152,00

Konus

100/60 x 60 cm, ohne Abdeckung	380	172,00
--------------------------------	-----	--------

SCHACHTRING Ø 120 cm

Schachtring

120	60	8	680	470	205,00
-----	----	---	-----	-----	--------

Bodenring

120	70	8	580	772	508,00
-----	----	---	-----	-----	--------

Schachtdeckel

120	mit Einstieg ohne Deckel Ø 60 cm		220	279,00
120	mit Einstiegdeckel Ø 60 cm		260	346,00
120	mit Metaldeckel Ø 60 cm		250	756,00

Konus

120/60 x 60 cm, mit Abdeckung komplett	535	415,00
120/60 x 60 cm, ohne Abdeckung	475	348,00
Abdeckung Ø 60 cm	60	67,00

SCHACHTRING Ø 150 cm

Schachtring

150	50	9	900	580	214,00
150	50 gelocht	9	900	580	233,00
150	100	9	1800	1160	410,00

Bodenring

150	50	9	800	1150	449,00
-----	----	---	-----	------	--------

Schachtdeckel

150	mit Einstieg ohne Deckel Ø 60 cm		445	361,00
150	mit Einstiegdeckel Ø 60 cm		500	428,00
150	mit Metaldeckel Ø 60 cm		465	838,00

Konus

150/60 x 50 cm, mit Abdeckung komplett	640	430,00
mit verstärkter Abdeckung 125 KN (Guss)	650	692,00
150/60 x 50 cm, ohne Abdeckung	580	363,00
Abdeckung Ø 60 cm	60	67,00

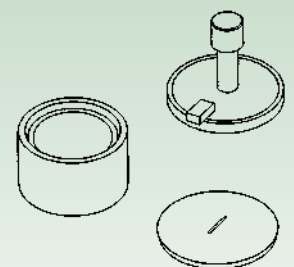
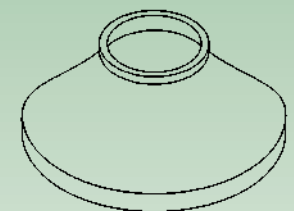
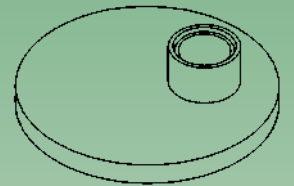
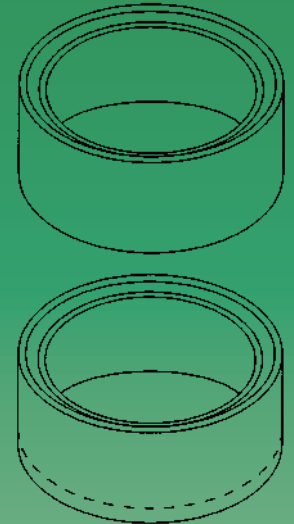

SCHACHTPROGRAMM



Ø cm	Höhe cm	Wandstärke	Inhalt Liter	kg	Preis pro Stück
------	---------	------------	--------------	----	-----------------

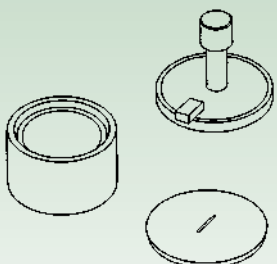
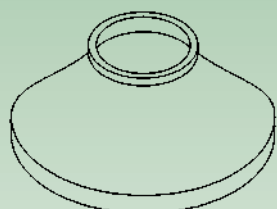
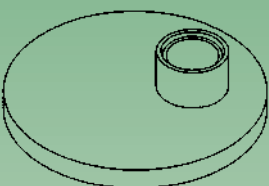
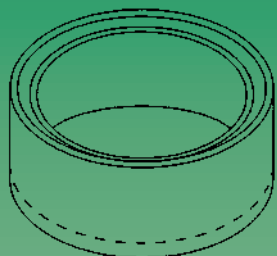
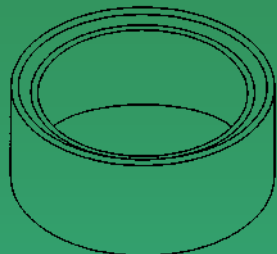

SCHACHTRING Ø 200 cm

Schachtring

200	50	9,5	1600	860	265,00
200	50 gelocht	9,5	1600	860	298,00

Bodenring

200	50	9,5	1400	1750	669,00
-----	----	-----	------	------	---------------

Schachtdeckel

200	<i>mit Einstieg ohne Deckel Ø 60 cm</i>			1045	584,00
200	<i>mit Einstiegdeckel Ø 60 cm</i>			1105	651,00
200	<i>mit Metaldeckel Ø 60 cm</i>			1065	1.061,00
200	<i>verstärkt mit Abdeckung 125 KN (Guss)</i>			1150	1.078,00

Konus

<i>200/60x70 cm, mit Abdeckung komplett</i>			1120	477,00
<i>mit verstärkter Abdeckung 125 KN (Guss)</i>			1130	739,00
<i>200/60x70 cm, ohne Abdeckung</i>			1060	410,00
<i>Abdeckung Ø 60 cm</i>			60	67,00

SCHACHTRING Ø 250 cm

Schachtring

250	50	9,5	2500	1150	346,00
250	50 gelocht	9,5	2500	1150	383,00

Bodenring

250	50	9,5	2200	2500	980,00
-----	----	-----	------	------	---------------

Schachtdeckel

250	<i>mit Einstieg ohne Deckel Ø 60 cm</i>			1695	816,00
250	<i>mit Einstiegdeckel Ø 60 cm</i>			1755	883,00
250	<i>mit Metaldeckel Ø 60 cm</i>			1715	1.293,00
250	<i>verstärkt mit Abdeckung 125 KN (Guss)</i>			1800	1.222,00

Konus

<i>250/60x90 cm, mit Abdeckung komplett</i>			1810	742,00
<i>mit verstärkter Abdeckung 125 KN (Guss)</i>			1820	1.004,00
<i>250/60x90 cm, ohne Abdeckung</i>			1750	675,00
<i>Abdeckung Ø 60 cm</i>			60	67,00

Preise exkl. MwSt.

SCHACHTPROGRAMM



Ø cm	Höhe cm	kg/ Stück	Stück/ Palette	Preis pro Stück
------	---------	-----------	----------------	-----------------

REGENWASSERSCHÄCHTE

Regenschachtdeckel voll oder mit Einlauf

Ø 30		5	200	22,00
------	--	---	-----	-------

Gussdeckel

Ø 30	50 KN Einlaufgitter			249,00
Ø 30	125 KN geschlossen			338,00

Regenschacht mit Boden

Ø 30	30	40	12	41,50
------	----	----	----	-------

Regenschacht mit Boden und Muffe Ø 15 cm

Ø 30	30	38	12	53,00
------	----	----	----	-------

Regenschacht - Aufsatz

Ø 30	30	28	12	22,00
Ø 30	20	19	24	20,00
Ø 30	10	10	24	18,00



ZUBEHÖR

Ausgleichsringe ohne Falz

62,5x5x9	25	36,50
62,5x10x9	52	44,00
62,5x15x9	78	59,00
62,5x20x9	104	63,00
60x10x10 mit Deckelfalz	44	63,00

Schachtdeckel	Ø 50 cm	63,00
	Ø 80 cm (KD 61)	99,00

verzinkter T-Griff		4,00
---------------------------	--	------

Schachtdeckel	52x52x8	65,00
	72x72x8	76,00

Metaldeckel	verzinkt mit Lüftung, 50x50 cm	417,00
	verzinkt mit Lüftung, 60x60 cm	454,00
	verzinkt mit Lüftung, Ø 60 cm	477,00

Gussdeckel	Ø 60 cm 125 KN	329,00
mit Gussrahmen	Ø 60 cm 250 KN	473,00
	Ø 60 cm 400 KN	568,00

Fertigmörtel pro Sack 25kg	Preis pro kg	3,45
Dichtungsschlämme pro Sack 25kg	Preis pro kg	5,50
Blitzzement pro Sack 25kg	Preis pro kg	4,60

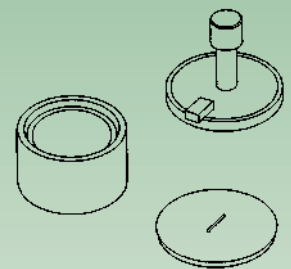

Preise exkl. MwSt.

SCHACHTPROGRAMM



Ø cm	Höhe cm	Wandstärke	Inhalt Liter	kg	Preis pro Stück
------	---------	------------	--------------	----	-----------------

SCHACHTRING B7, AS2 = C30/37/XF4/XA2T

60	10	7,5	28	35	44,00
60	20	7,5	60	70	57,00
60	30	7,5	85	99	73,00
60	50	7,5	141	166	89,00
80	30	7,5	150	121	85,00
80	60	7,5	300	233	114,00
100	30	7,5	230	170	94,00
100	60	7,5	470	325	139,00
150	50	9,5	880	572	296,00
150	100	9,5	1760	1130	534,00
200	50	9,5	1570	740	409,00
200	100	9,5	3140	1485	685,00
250	50	9,5	2450	900	529,00
250	100	9,5	4900	1800	925,00

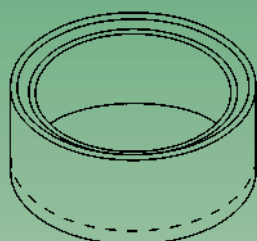
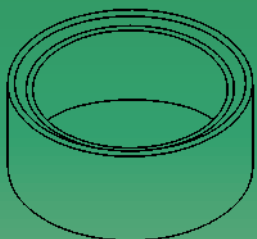

BODENRING B7, AS2 = C30/37/XF4/XA2T

60	50	7,5	118	240	170,00
80	60	7,5	260	380	222,00
100	60	7,5	400	550	322,00
150	50	9,5	704	1200	695,00
200	50	9,5	1260	1700	961,00
250	50	9,5	1960	2415	1.429,00

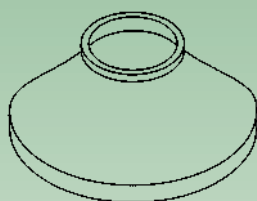

KONUS B7, AS2 = C30/37/XF4/XA2T

80	30	7,0		140	112,00
100	60	7,0		300	174,00
150	60	9,0		580	441,00
200	70	9,0		1060	596,00
250	90	9,0		1750	938,00

SCHACHTRING mit Polysteigbügel B7, AS2

C30/37/XF4/XA2T

80	30	8,0	150	155	127,00
80	60	8,0	300	305	177,00
100	30	8,0	230	210	136,00
100	60	8,0	470	420	201,00

KONUS mit Polysteigbügel B7, AS2

C30/37/XF4/XA2T

80	30	8,0		175	168,00
100	60	8,0		380	225,00

Preise exkl. MwSt.

KANALPROGRAMM



Kurzbezeichnung	Höhe in cm		Gewicht kg	Preis pro Stück
	H1	H2		

FUTURA-Kompakt Schachtbodenteil DN 100 cm, Wanddicke 12 cm
mit HS-Zement, mit Schachtboden 0°, ohne Dichtringe für Rohranschlüsse

LU 112 B 65 m.Gerinne 150-0°	65	53	1150	803,00
LU 112 B 65 m.Gerinne 200-0°	65	53	1190	914,00
LU 112 B 72 m.Gerinne 250-0°	72	60	1220	983,00
LU 112 B 77 m.Gerinne 300-0°	77	65	1540	1.265,00
LU 114 B 87 m.Gerinne 400-0°	87	75	1920	1.727,00
LU 114 B 97 m.Gerinne 500-0°	97	85	1600	2.084,00

Aufpreis für Richtungsänderung ab 1° für DN 100, 60 cm

Richtungsänderung bei Gerinne 150	175,00
Richtungsänderung bei Gerinne 200	175,00
Richtungsänderung bei Gerinne 250	264,00
Richtungsänderung bei Gerinne 300	264,00
Richtungsänderung bei Gerinne 400	362,00
Richtungsänderung bei Gerinne 500	362,00

Aufpreis für seidl. Zulauf bei geradem Hauptgerinne für DN 100, 60 cm

Seitenzulauf bei Gerinne 150	248,00
Seitenzulauf bei Gerinne 200	290,00
Seitenzulauf bei Gerinne 250	384,00
Seitenzulauf bei Gerinne 300	554,00
Seitenzulauf bei Gerinne 400	915,00
Seitenzulauf bei Gerinne 500	1.176,00

Aufpreis für seidl. Zulauf bei gebogenem Hauptgerinne für DN 100, 60 cm

Seitenzulauf bei Gerinne 150	342,00
Seitenzulauf bei Gerinne 200	430,00
Seitenzulauf bei Gerinne 250	483,00
Seitenzulauf bei Gerinne 300	659,00
Seitenzulauf bei Gerinne 400	1.030,00
Seitenzulauf bei Gerinne 500	1.299,00

Preise exkl. MwSt.

* Info: Bestellschein für Kanal finden sie auf Seite 34

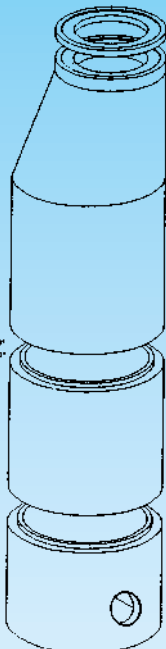
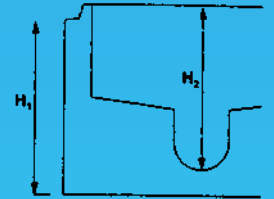

Kurzbezeichnung	Bedarf der Steigbügel	Höhe in cm		Gewicht kg	Preis pro Stück
		H1	H2		

Aufpreis für Muffenschrägstellung für DN 100, 60 cm

DN 150-200 mm	60,00
DN 250-300 mm	87,00
DN 300-500 mm	216,00

Aufpreis für Gefälle im Gerinne für DN 100, 60 cm

Aufpreis für Gefälle im Gerinne ab 2%	<i>Preis auf Anfrage</i>
---------------------------------------	--------------------------

FUTURA-Kompakt Schachtringe

Monolithschacht Wanddicke 12 cm mit HS-Zement

112 R 60	2	60	620	160,00
112 R 90	3	90	930	225,00
112 R 120	4	120	1240	300,00

FUTURA-Kompakt Monolithschacht mit integriertem Konus

Monolithschacht Wanddicke 12 cm mit HS-Zement

112 K 35	1	35	473	262,00
112 K 60	2	60	620	160,00
112 K 90	3	90	930	225,00
112 K 120	4	120	1240	300,00
112 K 150	5	150	1550	376,00

Polysteigbügel für FUTURA-Kompakt Schachtsystem, direkt eingerüttelt

Alu-Polysteigbügel blau	Netto 23,00
-------------------------	--------------------

FUTURA-Kompakt Abdeckplatten

mit Falzverbindung und HS-Zement

ABD 112/60/400KN	20	345	499,00
ABD 80/60/400KN	20	252	485,00

Gleitringdichtungen für FUTURA-Kompakt Schachtsystem

Lippendichtung vorgeschmiert \varnothing 100 cm	Netto 47,00
LU-SDV seal - Lippendichtung vorgeschmiert mit Lastausgleichsring	Netto 105,00

Preise exkl. MwSt.

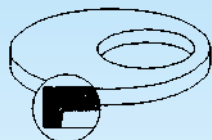
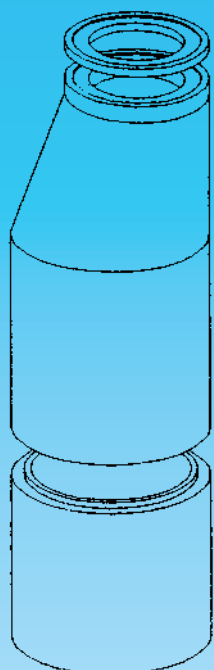

mit Muffenverbindung

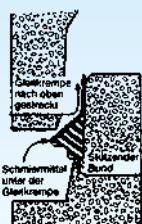

Lippendichtung

Schacht Ø 60 cm

FUTURA-Kompakt Schachtbodenteil DN 60 cm, Wanddicke 10 cm
mit HS-Zement, mit Schachtboden 0°,
ohne Dichtringe für Rohranschlüsse

LU 61 B 40 mit Gerinne 150-0°	52	40	428	668,00
LU 61 B 80 mit Gerinne 150-0°	92	80	644	734,00
LU 61 B 45 mit Gerinne 200-0°	57	45	480	844,00

DENSO-CRET Dichtringe

zum Abdichten der Anschlussrohre bei KST-Böden

Ø 150 mm				Netto 23,00
Ø 200 mm				Netto 29,00
Ø 250 mm				Netto 36,00
Ø 300 mm				Netto 40,00
Ø 400 mm				Netto 50,00
Ø 500 mm				Netto 57,00

Straßeneinlaufschacht 50/30 cm

Rahmen mit 3 Blindöffnungen	75	310	199,00
Bodenteil mit 3 Blindöffnungen	77	355	248,00
Einlaufgitter 250 KN	10/8	52	535,00
Einlaufgitter 400 KN	10/8	52	577,00

Preise exkl. MwSt.

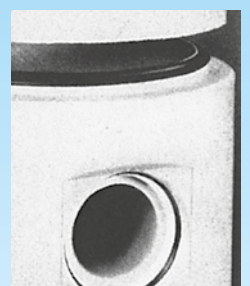
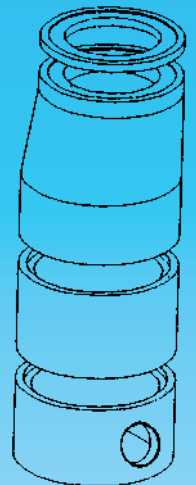

Schacht 10 und 12 cm

Kurzbezeichnung	Gewicht kg	Preis pro Stück
-----------------	---------------	--------------------

Schacht 50 WD = 10 cm

Muffenteil mit Boden 50 x 50 x 62,5cm - mit 3 Ausnehmungen Ø 30cm	470	396,00
Bodenteil 50 x 50 x 62,5cm ohne Ausnehmung	500	380,00
Schachtteil 50 x 50 x 10cm	59	67,00
Schachtteil 50 x 50 x 30cm	176	155,00
Schachtteil 50 x 50 x 60cm	279	294,00
Schachtteil 50 x 50 x 60cm - mit 3 Ausnehmungen Ø 30cm	284	314,00
Gitter 50 x 50 x 10cm 250 KN	78	646,00
Gitter 50 x 50 x 10cm 400 KN	78	687,00

Schacht 60 WD = 10 cm

Bodenteil 60 x 60 x 62,5cm	617	392,00
Bodenteil 60 x 60 x 82,5cm	755	506,00
Muffenteil mit Boden 60 x 60 x 62,5cm - mit 3 Ausnehmungen Ø 30cm	549	423,00
Muffenteil mit Boden 60 x 60 x 82,5cm - mit 3 Ausnehmungen Ø 30cm	750	555,00
Schachtteil 60 x 60 x 10cm	69	75,00
Schachtteil 60 x 60 x 30cm	206	163,00
Schachtteil 60 x 60 x 60cm	412	313,00
Schachtteil 60 x 60 x 60cm - mit 3 Ausnehmungen Ø 30cm	343	333,00
Schachtteil 60 x 60 x 80cm	550	418,00
Deckel 60 x 60 x 5cm begehbar mit 2 U-Griffen	123	228,00
Gitter 60 x 60 x 10cm 250 KN, Pultform	88	864,00
Gitter 60 x 60 x 10cm 250 KN, Rinnenform	86	864,00
Gitter 60 x 60 x 10cm 400 KN, Pultform	110	906,00
Gitter 60 x 60 x 10cm 400 KN, Rinnenform	110	906,00

Preise exkl. MwSt.

TOSKANAPROGRAMM



Produkt	Format cm	Stück/ m ²	kg/ Stück	Stück/ Palette	Preis pro Stück
---------	--------------	--------------------------	--------------	-------------------	--------------------

TOSKANA - PLATTE 5 cm strukturiert

Farben: Muschelkalk, Vesuv, Terrakotta, Cappuccino, Granitstein

Platte	90 x 60 x 5	1,85	60	20	22,16
nur in den Farben Muschelkalk, Vesuv und Granitstein verfügbar!					
Platte	60 x 40 x 5	4,15	27	40	9,88
Platte	40 x 40 x 5	6,25	18	60	6,56
Platte	40 x 20 x 5	12,50	9	120	3,28
Platte	20 x 20 x 5	25	4,50	240	1,64
Gemischter Verband Stk/m ² :	60 x 40		1,39 Stk./m ²		
	40 x 40		2,78 Stk./m ²		
	20 x 20		2,78 Stk./m ²		
	40 x 20		1,39 Stk./m ²		

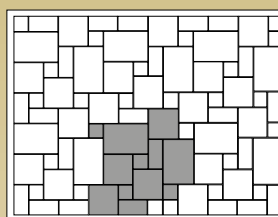

PFLASTERSTUFENPLATTE

Farben: Muschelkalk, Vesuv, Terrakotta, Cappuccino, Granitstein, Grau

80,5 x 30 - 40* x 5 cm	30	46,10
PFLASTERSTUFENPLATTE groß		
80,5 x 40 - 54* x 5 cm	45	63,10
PFLASTERSETZSTUFENPLATTE		
80,5 x 10 - 14* x 5 cm	12	29,60

* Die gewünschte Trittstufen-Breite bzw. Setzstufen-Höhe ist anzugeben!
Lieferzeit: ca. 2 Wochen

BLOCKSTUFE gespalten

Farben: Muschelkalk, Vesuv, Terrakotta, Cappuccino, Granitstein, Grau

82 x 30 - 43 x 15 cm	86	82,50
41 x 30 - 43 x 15 cm	43	51,10

BLOCKSTUFE mit Fase

Farben: Muschelkalk, Vesuv, Terrakotta, Cappuccino, Granitstein, Granitgrau/Schwarz

100 x 35 x 15 cm	110	72,80
------------------	-----	--------------

Lieferzeit: ca. 2 Wochen

Preise exkl. MwSt.

Hinweis:

Die Pflasterstufenplatten sowie Blockstufen können als Ergänzungsprodukt zum Pflaster- bzw. Plattenprogramm verwendet werden.
Bei der Kombination der Produkte ist mit Farbabweichungen zu rechnen, daher kein Reklamationsgrund!



MUSCHELKALKPROGRAMM

Format cm	Stück/ m ²	kg/ Stück	Stück/ Palette	m ² / Palette	kg/ Palette	Preis pro m ²
--------------	--------------------------	--------------	-------------------	-----------------------------	----------------	-----------------------------

MUSCHELKALK - PFLASTERSTEIN 6 cm betonglatt

24 x 16 x 6	26	5,0	250	9,6	1248	34,70
16 x 16 x 6	39	3,3	350	9,0	1170	34,70

MUSCHELKALK - PFLASTERSTEIN 6 cm gerumpelt

24 x 16 x 6	26	5,0	250	9,6	1248	39,70
16 x 16 x 6	39	3,3	350	9,0	1170	39,70

MUSCHELKALK - PFLASTERSTEIN 6 cm gestockt

24 x 16 x 6	26	5,0	250	9,6	1248	46,00
16 x 16 x 6	39	3,3	350	9,0	1170	46,00

ZUBEHÖR

Palisadenrandleiste

50 x 25 x 7	18	60	1080	Stk.	7,45
-------------	----	----	------	------	------

Randleiste

100 x 25 x 7	36	30	Stk.	13,80
--------------	----	----	------	-------

Spaltpalisade 10 Stück pro lfm

25 x 10 x 10	4,8	60	288	Stk.	5,75
40 x 10 x 10	8,8	40	352	Stk.	8,50
60 x 10 x 10	12,8	40	512	Stk.	10,55
75 x 10 x 10	16,0	30	480	Stk.	13,65

Produkt	Format cm	kg/ Stück	Stück/ Palette	kg/ Palette	Preis pro Stück
---------	--------------	--------------	-------------------	----------------	--------------------

STRUKTUR - ZAUNSTEIN (12,5 Stk./m²)

Normal-Pfeilerstein eins.	40 x 20 x 20	18	50	900	12,60
Normal-Pfeilerstein beids.	40 x 20 x 20	19	50	950	13,90
Halb-Pfeilerstein eins.	20 x 20 x 20	10	100	1000	13,20
Halb-Pfeilerstein beids.	20 x 20 x 20	10	100	1000	14,20
Briefkastenstein	40 x 20 x 60	50			376,10

ABDECKPLATTE „Exclusiv“ (gespaltene Kante)

Normalsteinabdeckplatte	25 x 25 x 5	6,6	180	1188	10,70
Pfeilerabdeckplatte	22,5 x 25 x 5	5,7			13,20

ABDECKPLATTE „Prestige“ (glatte Kante)

Normalsteinabdeckplatte	25 x 25 x 5	6	180	1080	7,55
Pfeilerabdeckplatte	45 x 25 x 5	13			14,25

Preise exkl. MwSt.

MUSCHELKALKPROGRAMM



Produkt	Format cm	kg/ Stück	Stück/ Palette	kg/ Palette	Preis pro Stück
---------	--------------	--------------	-------------------	----------------	--------------------

GALA - BLOCKMAUER getrommelt

Blockmauerstein	50 x 18 x 10	19	60	1140	12,33
Blockmauerstein	33 x 18 x 10	13	72	936	8,19
Blockmauerstein	25 x 18 x 10	9,5	120	1140	6,16
Blockmauerstein	17 x 18 x 10	6	144	864	4,09

Bestellvorschlag per m²: 50 x 18 x 10 = 8 Stück
 gilt auch für 33 x 18 x 10 = 6 Stück
Vesuvprogramm 25 x 18 x 10 = 6 Stück
 17 x 18 x 10 = 15 Stück

GALA - ABDECKPLATTE

Normalsteinabdeckplatte	25 x 25 x 7	8	120	960	10,90
Pfeilerabdeckplatte	22,5 x 25 x 7	7			15,25

STRUKTUR - BÖSCHUNGSSTEIN (32 Stk./m²)

wird erst auf der Baustelle gebrochen

Böschungsstein	25 x 25 x 12,5	16	72	1152	7,00
Abdeckplatte	25 x 30 x 7	7	135	945	9,70

ROYAL MAUERSTEIN (26,5 Stk./m²)

Mauerstein	25 x 18 x 15	15	90	1350	7,45
Halbstein	12,5 x 18 x 15	7	180	1260	7,10
Abdeckplatte	33 x 25 x 7	12	96	1152	7,85

auch in den Farben: *Grau-marmoriert*
Sand-marmoriert
Vesuv

ZUBEHÖR

Trass-Flex-Klebemörtel	25	48	1200 Sack	41,10
Trass-Mauer-Mörtel	25	56	1050 Sack	10,30
Betonfarbe 1 Liter (<i>Schwarz, Braun, Gelb</i>)			Liter	25,30
Trass-Füllbeton	40	35	1400 Sack	13,40
Fugen-Dicht-Kleber (<i>Steingrau, Granitgrau, Rostbraun, Edelweiß, Elfenbein</i>)	310 ml		Stk.	10,95

Preise exkl. MwSt.



Format cm	Stück/ m ²	kg/ Stück	Stück/ Palette	m ² / Palette	kg/ Palette	Preis pro m ²
--------------	--------------------------	--------------	-------------------	-----------------------------	----------------	-----------------------------

VESUV - PFLASTERSTEIN 6 cm betonglatt

24 x 16 x 6	26	5,0	250	9,6	1248	34,70
16 x 16 x 6	39	3,3	350	9,0	1170	34,70

VESUV - PFLASTERSTEIN 6 cm gerumpelt

24 x 16 x 6	26	5,0	250	9,6	1248	39,70
16 x 16 x 6	39	3,3	350	9,0	1170	39,70

VESUV - PFLASTERSTEIN 6 cm gestockt

24 x 16 x 6	26	5,0	250	9,6	1248	46,00
16 x 16 x 6	39	3,3	350	9,0	1170	46,00

ZUBEHÖR

Palisadenrandleiste

50 x 25 x 7	18	60	1080	Stk.	7,45
-------------	----	----	------	------	-------------

Randleiste

100 x 25 x 7	36	30	Stk.	13,80
--------------	----	----	------	--------------

Spaltpalisade 10 Stück pro lfm

25 x 10 x 10	4,8	60	288	Stk.	5,75
40 x 10 x 10	8,8	40	352	Stk.	8,50
60 x 10 x 10	12,8	40	512	Stk.	10,55
75 x 10 x 10	16,0	30	480	Stk.	13,65

Produkt	Format cm	kg/ Stück	Stück/ Palette	kg/ Palette	Preis pro Stück
---------	--------------	--------------	-------------------	----------------	--------------------

STRUKTUR - ZAUNSTEIN (12,5 Stk./m²)

Normal-Pfeilerstein eins.	40 x 20 x 20	18	50	900	12,60
Normal-Pfeilerstein beids.	40 x 20 x 20	19	50	950	13,90
Halb-Pfeilerstein eins.	20 x 20 x 20	10	100	1000	13,20
Halb-Pfeilerstein beids.	20 x 20 x 20	10	100	1000	14,20
Briefkastenstein	40 x 20 x 60	50			376,10

ABDECKPLATTE „Exclusiv“ (gespaltene Kante)

Normalsteinabdeckplatte	25 x 25 x 5	6,6	180	1188	10,70
Pfeilerabdeckplatte	22,5 x 25 x 5	5,7			13,20

ABDECKPLATTE „Prestige“ (glatte Kante)

Normalsteinabdeckplatte	25 x 25 x 5	6	180	1080	7,55
Pfeilerabdeckplatte	45 x 25 x 5	13			14,25

GALA - BLOCKMAUER getrommelt

Blockmauerstein	50 x 18 x 10	19	60	1140	12,33
Blockmauerstein	33 x 18 x 10	13	72	936	8,19
Blockmauerstein	25 x 18 x 10	9,5	120	1140	6,16
Blockmauerstein	17 x 18 x 10	6	144	864	4,09

GALA - ABDECKPLATTE

Normalsteinabdeckplatte	25 x 25 x 7	8	120	960	9,70
Pfeilerabdeckplatte	22,5 x 25 x 7	7			13,85

PFLASTERPROGRAMM



Format cm	Stück/ m ²	kg/ Stück	Stück/ Palette	m ² / Palette	kg/ Palette	Preis pro m ²
--------------	--------------------------	--------------	-------------------	-----------------------------	----------------	-----------------------------

SANTINO 6 cm betonglatt

Farben: Sandstein, Granitstein, Terrakotta, Mokka

16x16x6	39,1	3,30	100	} 9,60	1230	34,70
20x16x6	31,3	4,00	100			
24x16x6	26,1	5,00	100			

Alle 3 Steingrößen nur gemischt lieferbar!

SANTINO 6 cm gestockt

Farben: Sandstein, Granitstein, Terrakotta, Mokka

16x16x6	39,1	3,30	100	} 9,60	1230	46,00
20x16x6	31,3	4,00	100			
24x16x6	26,1	5,00	100			

Alle 3 Steingrößen nur gemischt lieferbar!

Achtung: Rückgabe nur lagenweise möglich!

Format cm	kg/ Stück	Preis pro Stk.
--------------	--------------	-------------------

HOCHBEETSTEIN

Farben: Elfenbein, Edelweiß, Granitgrau, Rostbraun, Muschelkalk, Vesuv

25x12,5x10 cm gespalten	6,5	3,80
25x12,5x10 cm gespalten und gerumpelt	6,5	4,10

BLOCKSTUFE mit Fase

Farbe: Grau

125x35x15	138	90,90
100x35x15	110	72,80
75x35x15	82	61,20
50x35x15	55	56,30

Lieferzeit: ca. 2 Wochen

Preise exkl. MwSt.

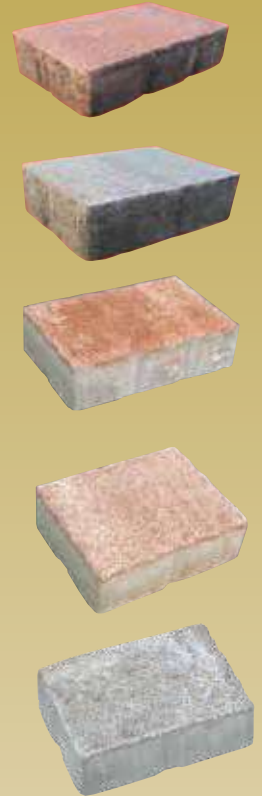

PFLASTERPROGRAMM



Format cm	Stück/ m ²	kg/ Stück	Stück/ Palette	m ² / Palette	kg/ Palette	Preis pro m ²
--------------	--------------------------	--------------	-------------------	-----------------------------	----------------	-----------------------------

ELEGANCE - PFLASTERSTEIN 6 cm gewaschen

Farben: Hell, Dunkel

10x10x6	100	1,3	1089	10,9	1416	41,10
10x20x6	50	2,6	540	10,8	1404	41,10
20x20x6	25	5,2	270	10,8	1404	41,10

Zubehör

Palisadenrandleiste

50x25x7	18	60	1080 Stk.	11,95
---------	----	----	-----------	--------------

Randleiste 100x25x7

36	30	1080 Stk.	20,30
----	----	-----------	--------------

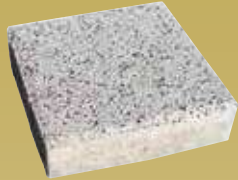

TREND - PFLASTERSTEIN 6 cm, Grau betonglatt

24x16x6	26	5,0	250	9,6	1248	22,80
16x16x6	39	3,3	350	9,0	1170	22,80

TREND - PFLASTERSTEIN 6 cm, Grau gerumpelt

24x16x6	26	5,0	250	9,6	1248	30,30
16x16x6	39	3,3	350	9,0	1170	30,30

TREND - PFLASTERSTEIN 6 cm, Grau gestockt

24x16x6	26	5,0	250	9,6	1248	36,60
16x16x6	39	3,3	350	9,0	1170	36,60



VIA ROMA - PFLASTERSTEIN 7 cm

Farben: Bianco - Nero, Sabbia, Viola

30 x 14 x 7	54	} 9,0	1440	37,40
40 x 14 x 7	54			
50 x 14 x 7	54			

Alle 3 Steingrößen nur gemischt lieferbar!



Achtung: Rückgabe nur lagenweise möglich!

Preise exkl. MwSt.

PFLASTERPROGRAMM



Format cm	Stück/ m ²	kg/ Stück	Stück/ Palette	m ² / Palette	kg/ Palette	Preis pro m ²
--------------	--------------------------	--------------	-------------------	-----------------------------	----------------	-----------------------------

RECHTECK - PFLASTERSTEIN 6 cm Grau

mit Quarzsand - Vorsatz, Fase und Abstandhalter

QUADRATSTEIN

10x10x6	100	1,4	960	9,6	1296	21,95
---------	-----	-----	-----	-----	------	--------------

RECHTECKSTEIN

10x20x6	50	2,7	480	9,6	1296	21,95
---------	----	-----	-----	-----	------	--------------

QUADRATSTEIN

20x20x6	25	5,4	240	9,6	1296	21,95
---------	----	-----	-----	-----	------	--------------

RECHTECKSTEIN

20x30x6	16,7	8,1	160	9,6	1296	21,95
---------	------	-----	-----	-----	------	--------------

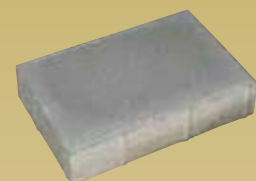

RECHTECK - PFLASTERSTEIN 6 cm

Farben: Rot, Anthrazit

mit Quarzsand - Vorsatz, Fase und Abstandhalter

QUADRATSTEIN

10x10x6	100	1,4	960	9,6	1296	27,40
---------	-----	-----	-----	-----	------	--------------

RECHTECKSTEIN

10x20x6	50	2,7	480	9,6	1296	27,40
---------	----	-----	-----	-----	------	--------------

QUADRATSTEIN

20x20x6	25	5,4	240	9,6	1296	27,40
---------	----	-----	-----	-----	------	--------------

RECHTECKSTEIN (nur in Anthrazit)

20x30x6	16,7	8,1	160	9,6	1296	27,40
---------	------	-----	-----	-----	------	--------------

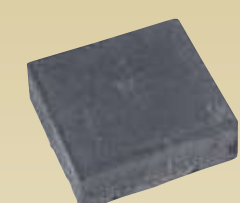

SICKER - PFLASTERSTEIN 8 cm Grau

mit Abstandsnoppe Fuge: 1,2 cm

20 x 20 x 8	25	6,8	192	7,7	1305	30,20
-------------	----	-----	-----	-----	------	--------------

10 x 20 x 8	50	3,3	384	7,7	1267	30,20
-------------	----	-----	-----	-----	------	--------------

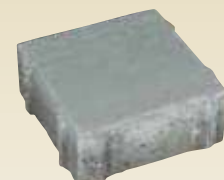

SICKER - PFLASTERSTEIN 8 cm

Farben: Rot, Anthrazit

mit Abstandsnoppe Fuge: 1,2 cm

20 x 20 x 8	25	6,8	192	7,7	1305	36,40
-------------	----	-----	-----	-----	------	--------------

10 x 20 x 8	50	3,3	384	7,7	1267	36,40
-------------	----	-----	-----	-----	------	--------------

Preise exkl. MwSt.

PFLASTERPROGRAMM



FRANZ MAIER
Beton & Schotterwerk

Format cm	Stück/ m ²	kg/ Stück	Stück/ Palette	m ² / Palette	kg/ Palette	Preis pro m ²
--------------	--------------------------	--------------	-------------------	-----------------------------	----------------	-----------------------------

RECHTECK - PFLASTERSTEIN 8 cm Grau

mit Quarzsand - Vorsatz, Fase und Abstandhalter

QUADRATSTEIN

30x30x8	11,11	16,2	84	7,56	1361	31,80
---------	-------	------	----	------	------	--------------

QUADRATSTEIN

20x20x8	25	7,2	192	7,7	1383	31,80
---------	----	-----	-----	-----	------	--------------

RECHTECKSTEIN

10x20x8	50	3,6	384	7,7	1383	31,80
---------	----	-----	-----	-----	------	--------------



RECHTECK - PFLASTERSTEIN 8 cm Rot, Anthrazit

mit Quarzsand - Vorsatz, Fase und Abstandhalter

QUADRATSTEIN

20x20x8	25	7,2	192	7,7	1383	38,30
---------	----	-----	-----	-----	------	--------------

RECHTECKSTEIN

10x20x8	50	3,6	384	7,7	1383	38,30
---------	----	-----	-----	-----	------	--------------

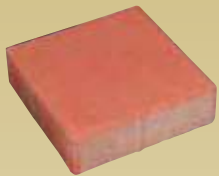

EXCLUSIV - PFLASTERSTEIN 8 cm

Farben: Muschelkalk, Vesuv, Granitstein

60x30x8	5,55	32,4	42	7,56	1361	47,90
30x30x8	11,11	16,2	84	7,56	1361	47,90



Wir stellen Ihnen nach Möglichkeit für die Dauer des Einbaues unserer Produkte folgende Geräte zur Verfügung.

Die ausgelieferten Geräte müssen von Ihnen zurückgeliefert werden. Bei Rückgabe wird der betreffende Betrag berechnet. Wir behalten uns vor eine Kautions zu verlangen.

GERÄTEMIETEN		Netto	
Nassschneidegerät	pro Stunde	40,00	
Rüttelplatte	pro Tag	20,00	
Steinschneider	pro Tag	6,00	
LKW mit Kran	pro Stunde	100,00	
Rohrhaken	pro Tag	6,00	
Kette	pro Tag	6,00	
Plattensauger	pro Tag	35,00	
Probst Easy Clean	pro Tag	45,00	
(Reinigungsgerät)			
Verlegemaschine	pro Tag	120,00	

Preise exkl. MwSt.

PFLASTERPROGRAMM



Höhe cm	Stück/ m ²	kg/ Stück	Stück/ Palette	m ² / Palette	kg/ Palette	Preis pro m ²
------------	--------------------------	--------------	-------------------	-----------------------------	----------------	-----------------------------

INNOVO - PFLASTERSTEIN 6 cm

Grau

10x16x6	13		130	}	9,60	1296	24,30
15x16x6	14		140				
20x16x6	13		130				

Muschelkalk, Vesuv, Cappuccino, Granitstein, Grau-Mix

10x16x6	13		130	}	9,60	1296	32,65
15x16x6	14		140				
20x16x6	13		130				

Alle drei Steingrößen nur gemischt lieferbar!

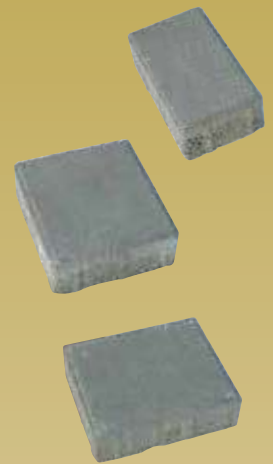

INNOVO - ÖKO - PFLASTERSTEIN 6 cm

mit Abstandsnoppe Fuge: 1,1 cm

Grau

10x16x6	13		130	}	9,60	1240	24,85
15x16x6	14		140				
20x16x6	13		130				

Muschelkalk, Vesuv

10x16x6	13		130	}	9,60	1240	33,20
15x16x6	14		140				
20x16x6	13		130				

Alle drei Steingrößen nur gemischt lieferbar!

Achtung: Rückgabe nur lagenweise möglich!

WABENSTEIN mit Quarzsand - Vorsatz, Fase und Abstandhalter

Grau

6	29	4,68	264	9,10	1236	20,20
---	----	------	-----	------	------	--------------

Rot, Anthrazit

6	29	4,68	264	9,10	1236	26,00
---	----	------	-----	------	------	--------------

Preise exkl. MwSt.

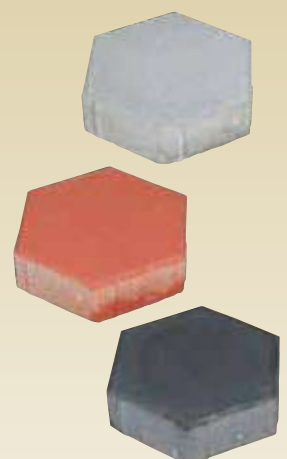



PFLASTERPROGRAMM



nur bei Fischgrät
Palettierung

Format cm	Stück/ m ²	kg/ Stück	m ² / Palette	kg/ Palette	Preis pro m ²
--------------	--------------------------	--------------	-----------------------------	----------------	-----------------------------

WELLENVERBUNDSTEIN 6cm

mit Quarzsand - Vorsatz, Fase und Abstandhalter

NORMALSTEIN/FISCHGRÄT

Grau	24x12x6	35	3,8	10	1330	18,50
Rot	24x12x6	35	3,8	10	1330	24,00
Anthrazit	24x12x6	35	3,8	10	1330	24,00

PALETTIERUNG pro Palette:

Normalstein: 350 Stück

Fischgrät: 320 Stück Normalsteine, 60 Stück Halbsteine

WELLENVERBUNDSTEIN 8cm

mit Quarzsand - Vorsatz, Fase und Abstandhalter

FISCHGRÄT

Grau	24x12x8	35	5,14	8	1440	25,00
Rot	24x12x8	35	5,14	8	1440	31,50
Anthrazit	24x12x8	35	5,14	8	1440	31,50

PALETTIERUNG pro Palette:

Fischgrät: 256 Stück Normalsteine, 48 Stück Halbsteine

QUARZSAND Beige	25kg/Sack (0,3 - 1mm)	48 pro Sack	7,10
FUGENSAND Anthrazit	25kg/Sack (0 - 2 mm)	48 pro Sack	7,80
FUGENFESTIGER	Bindemittel für ca. 25 kg Fugensand	pro Flasche	30,50
ROMEX Fugensand Steingrau	25kg/Sack	40 pro Sack	57,20

REINIGUNG & PFLEGE je Liter

Algenentferner	Liter	24,60
Spezialreiniger C	Liter	21,30
Kraftreiniger L	Liter	24,70
Imprägnierung Complete - farbvertiefend	Liter	26,40
Imprägnierung BI Super	Liter	24,00

Preise exkl. MwSt.

BODENPLATTENPROGRAMM



Produkt	Format cm	Stück/ m ²	kg/ Stück	Stück Palette	Preis pro Stück
---------	--------------	--------------------------	--------------	------------------	--------------------

ARENA - BODENPLATTE 3,8cm gestraht

Farben: Basalt, Sand, Gneis, Granit

Bodenplatte	50 x 50 x 3,8	3,95	21	60	10,15
mit 1 Sichtkante					34,80
mit 2 Sichtkanten					57,70

Stufenplatte

Trittstufe	120 x 35 x 4		36		99,40
Setzstufe	120 x 13 x 4		15		55,10
Trittstufe	50-150 x 21-50 x 4			m ²	282,80
Setzstufe	50-150 x 8-20 x 4			lfm	55,10

Mindestabrechnungsmaß 80x30

Sockelleiste	50 x 10 x 2		3,10		13,90
---------------------	-------------	--	------	--	--------------

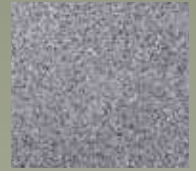

MANGART - PLATTE 4 cm

Farben: Graphit, Hell - Beige, Terrakotta

Bodenplatte	60 x 40 x 4	4,05	22	72	11,25
--------------------	-------------	------	----	----	--------------

7 Typen Platten nur gemischt in der Palette lieferbar.



KERAMISCHE - PLATTE 2 cm Serie 60

Farben: Pietra di Lavis, Pietro di Bagnolo, Dolomix-Grey, Stonework Beola, Kaki, Coke, Versilia, Greystone, Green-White, Travertin Vanilla, Quarzit Gelb, Travertin Pewter, Complanchien

Bodenplatte	60 x 60 x 2	2,78		60	m ² 56,95
Sockelleiste	60 x 7 x 2				lfm 29,90

AUFPREISE für Kantenplatten + Tritt und Setzstufenzuschnitt

Aufpreis für Kante gefast oben und unten 2cm	lfm 13,60
Aufpreis für Kante mit Rundstab 2cm	lfm 21,10
Zuschnitt auf Breite und Höhe	lfm 13,60
Wassernase	lfm 11,30
Lochbohrung bis 6 cm Durchmesser	Stk. 24,10

Preise exkl. MwSt.



GARTENPROGRAMM



Produkt	Format cm	kg	Stück/ Palette	Preis pro Stück
---------	--------------	----	-------------------	--------------------

GEHWEGPLATTE quarzbeschichtet				
Farbe: Grau	40 x 40 x 4	15	60	3,70
	50 x 50 x 4	24	48	4,70
	50 x 50 x 5	28	40	4,90
	50 x 25 x 5	15	80	3,55

GEHWEGPLATTE quarzbeschichtet				
Farben: Granitstein, Sandstein, Cappuccino, Muschelkalk, Vesuv				
	60 x 40 x 4	24	40	8,60
	40 x 40 x 4	15	60	5,72

Kantenbearbeitung für Gehwegplatte 40x40x4 cm				
Gefräste Kantex	Kantenplatte			33,70
	Eckplatte			43,15
Geklebte Kante	mit 1 Sichtkante			29,95
	mit 2 Sichtkanten			54,10

RASENGITTERSTEIN				
	60 x 40 x 8	28	40	4,35
	60 x 40 x 10	35	32	4,90
WÜRFEL FÜR RASENGITTERSTEIN				
Grau	8 x 8 x 6		756	0,68
Anthrazit, Rot	8 x 8 x 6		756	0,78
Grau, Anthrazit, Rot	8 x 8 x 8		560	0,88

RASENKANTENSTEIN				
Grau	22 x 12 x 4,5	3	390	0,72
Braun, Rot, Anthrazit	22 x 12 x 4,5	3	390	0,86

RANDLEISTE runde Ausführung				
	5 x 20 x 100	22	60	3,65
	5 x 25 x 100	25	36	4,20
	5 x 30 x 100	30	32	4,75

RANDLEISTE eckige Ausführung				
	5 x 20 x 100	22	54	3,65
	5 x 25 x 100	25	36	4,20
	5 x 30 x 100	30	36	4,75

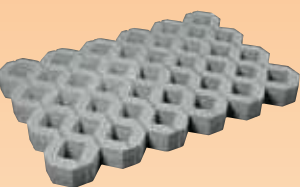

Preise exkl. MwSt.

GARTENPROGRAMM



Produkt	Format cm	kg	Stück/ Palette	Preis pro Stück
---------	--------------	----	-------------------	--------------------

RANDLEISTE

Grau	100x25x7	36	30	8,05
Braun	100x25x7	36	30	8,85
Granitstein, Cappuccino	100x25x7	36	30	13,80

PALISADENRANDLEISTE

Grau	50x25x7	18	60	6,20
Braun	50x25x7	18	60	6,60

GRENZSTEIN

10x12x60	15	50	7,25
----------	----	----	-------------

LEISTENSTEIN

8 x 25 x 100	46	30	7,60
10 x 20 x 100	46	30	7,60
10 x 20 x 33	15	40	7,60

HOCHBORDSTEIN

12 x 20 x 100	52	32	8,75
12 x 20 x 33	17	40	8,00
18 x 20 x 100	80	16	12,80

FLACHBORDSTEIN

20 x 15 x 100	64	25	11,80
---------------	----	----	--------------

BANKETTRAUPE

33 x 26 x 12	23	60	8,65
--------------	----	----	-------------

PROFLEX

(Hochwasserschutz)

31 x 20 x 12,5	18	60	8,20
----------------	----	----	-------------

PLATTENLAGER

	Stück/Karton	
Plattenlager H = 7 mm	80	0,47
Plattenlager H = 14 mm	260	0,47
Plattenlager H = 25 mm	160	0,75
Plattenlager Höhenverstellbar H=18 - 25 mm	120	2,60
Plattenlager Höhenverstellbar H=28 - 36 mm	90	2,95
Plattenlager Höhenverstellbar H=36 - 51 mm	60	3,22
Plattenlager Höhenverstellbar H=52 - 82 mm	48	3,51
Plattenlager Höhenverstellbar H=82 - 135 mm	30	4,01
Plattenlager Höhenverstellbar H=133 - 225 mm	24	4,69
Plattenlager Höhenverstellbar H=189 - 293 mm		6,50
Plattenlager Höhenverstellbar H=260 - 365 mm		7,25
Plattenlager Höhenverstellbar H=364 - 507 mm		11,90



Bankettraupe

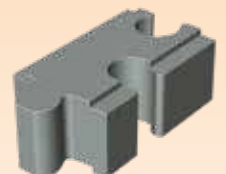

Proflex

Preise exkl. MwSt.

Produkt	Format cm	kg/ Stück	Stück/ Palette	kg/ Palette	Preis pro Stück
---------	--------------	--------------	-------------------	----------------	--------------------

BÖSCHUNGSSTEINE

MINI-BIBERSTEIN

für den Hangverbund ohne Stütznase

Grau	29 x 27 x 15	12	72	864	4,44
Braun	29 x 27 x 15	12	72	864	4,44
Vesuv	29 x 27 x 15	12	72	864	5,85
Muschelkalk	29 x 27 x 15	12	72	864	5,85

Gitterwand pro m² 13,5 Stk. Vollwand pro m² 24 Stk.



FRONTPLATTE

Grau	21 x 4 x 13,5	3			2,70
Braun	21 x 4 x 13,5	3			2,70
Vesuv	21 x 4 x 13,5	3			4,05
Muschelkalk	21 x 4 x 13,5	3			4,05

SPLITERO - BÖSCHUNGSSTEIN

Grau	33 x 27 x 15	14	72	1008	7,60
Braun	33 x 27 x 15	14	72	1008	7,90
Vesuv	33 x 27 x 15	14	72	1008	8,30
Muschelkalk	33 x 27 x 15	14	72	1008	8,30

Gitterwand pro m² 12,5 Stk. Vollwand pro m² 21,7 Stk.



TAUERNSTEIN

Grau	26 x 29 x 13	10	72	720	3,05
Sand	26 x 29 x 13	10	72	720	3,05

Gitterwand pro m² 15,8 Stk. Vollwand pro m² 27,4 Stk.

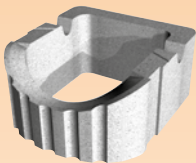

MINI - PALISADE Grau

12/12/35	12	42	504	5,90
----------	----	----	-----	-------------

Preise exkl. MwSt.



GARTENPROGRAMM



FRANZ MAIER
Beton & Schotterwerk

Ø cm	Höhe cm	Stück/ lfm	kg/ Stück	Stück/ Palette	kg/ Palette	Preis pro Stück
------	---------	------------	-----------	----------------	-------------	-----------------

VERBUND - PALISADE Grau

17,5/20	80	5,5	43	24	1032	27,60
17,5/20	100	5,5	55	24	1320	36,00
17,5/20	120	5,5	64	16	1024	43,90
* 17,5/20	150	5,5	80	16	1280	61,90
* 17,5/20	180	5,5	125	10	1250	88,10

* Lieferzeit: ca. 4 Wochen

RUND - PALISADE

Grau

10/11	40	10	11,00	80	880	7,25
10/11	60	10	13,35	84	1121	13,20
10/11	80	10	16,65	60	999	21,00

DECOR - PALISADE

Grau

16,5/12	40	6	17,50	42	735	15,10
16,5/12	60	6	23,20	56	1300	21,10
16,5/12	80	6	30,00	40	1200	29,00
16,5/12	100	6	37,80	40	1512	32,40

Anthrazit

16,5/12	40	6	17,50	42	735	16,60
16,5/12	60	6	23,20	56	1300	23,20
16,5/12	80	6	30,00	40	1200	32,00
16,5/12	100	6	37,80	40	1512	38,90

SPALT - PALISADE

Farben: Edelweiß, Elfenbein, Rostbraun, Granitgrau

10/10	25	10	4,80	60	288	5,75
10/10	40	10	8,80	40	352	8,50
10/10	60	10	12,80	40	512	10,55
10/10	75	10	16,00	30	480	13,65

Preise exkl. MwSt.

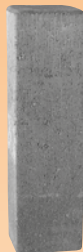



FRANZ MAIER

Beton- und Schotterwerk

Franz Maier Ges.m.b.H | Beton- und Schotterwerk
8344 Bad Gleichenberg | Bairisch Kölldorfer Straße 4
T 03159 / 2460 | F DW- 6 | maier@maierbeton.at
www.maierbeton.at

ARBEITSANLEITUNG FÜR DEN EINBAU VON SAMMELGRUBEN

Allgemeines:

Für den fachgerechten Einbau von Schachtringen sind die einschlägigen Normen und Richtlinien für Schachtteile aus Beton anzuwenden, bzw. müssen die Bauteile von einer Fachfirma eingebaut werden.

Sicherheitshinweise:

Beim Bau der Sammelgrube sind die allgemein gültigen Arbeitnehmerschutzbestimmungen sowie allgemein anerkannte Sicherheitsregeln der Technik und Merkblätter der zuständigen Unfallverhütungsvorschriften für Bauarbeiten zu beachten.

Während dem Abladen und Versetzen sind zwei Hilfskräfte bauseits zu stellen. Es ist darauf zu achten, dass während des Abladevorganges niemand unter die schwebende Last tritt und sich niemand beim Setzen in der Baugrube im Montagebereich befindet.

Vor dem Betreten der Baugrube sind immer die Baugrubenwände in Augenschein zu nehmen, so dass ein Abrutschen der Wände ausgeschlossen werden kann. Zum Betreten der Baugrube müssen geeignete sichere Hilfsmittel (Leiter etc.) verwendet werden.

Herstellung der Baugrube:

Baugruben müssen unbedingt von einer **fachkundigen Firma** hergestellt werden.

Sie ist so zu bemessen, dass ein ungehindertes Versetzen der Schachtringe möglich ist. Der Durchmesser der Baugrube muss mindestens Ringdurchmesser plus eines ausreichenden Arbeitsraumes von 1,0 Meter betragen. (Pölzungen in Abhängigkeit der Baugrubentiefe sowie der Standfestigkeit des Bodens).

Herstellung der Baugrubensohle bzw. des Fundamentes:

Der vorgefertigte Bodenring ersetzt keineswegs das Fundament, sondern hat nur die Aufgabe einer Dichtwanne und nicht die statische Funktion als Fundament. Die Grundierung des Untergrundes soll unbedingt mit einer mindestens 10 cm starken Sand- oder Splittschicht erfolgen und waagrecht angelegt sein. Der Bodenring muss überwiegend am äußeren Rand aufliegen und in der Mitte einen bestimmten Hohlraum aufweisen. (siehe Skizze)

Beträgt die Einbautiefe mehr als 5,0 Meter oder ist kein tragfähiger Boden vorhanden, sind ausnahmslos bei allen Baugruben Fundamente laut statischen Erfordernisses herzustellen. Zur Vermeidung von Punktbelastungen ist es notwendig, eine Ausgleichsschicht aus Splitt oder Sand zwischen Fundament und Bodenring herzustellen oder den Bodenring in ein frisches, sattes Mörtelbett zu versetzen. Dieses darf maximal ½ Stunde vor dem Versetzen des Bodenringes aufgetragen werden.

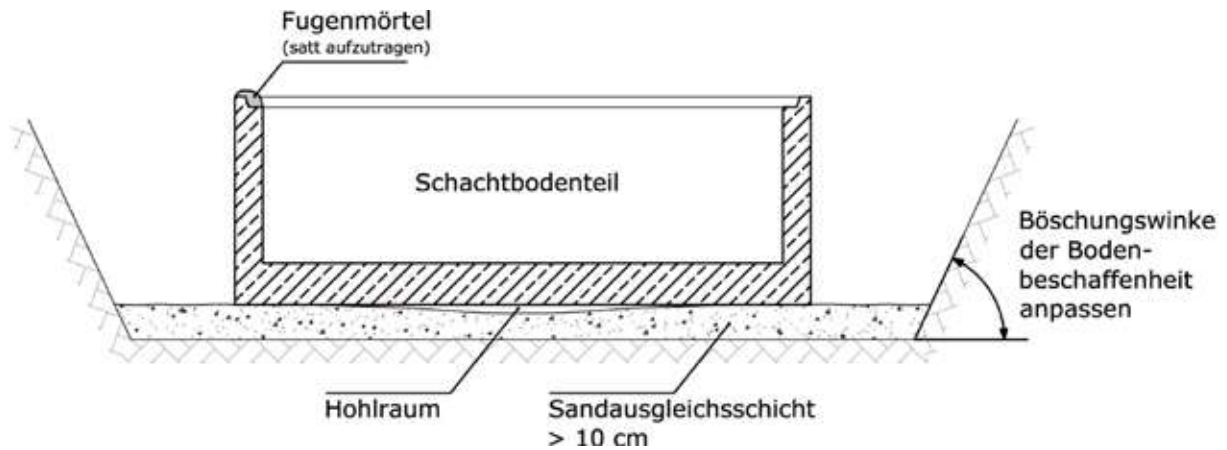

Montage der Schachtringe:

Als Anschlagmittel ist ein Ringgreifer bzw. ein 3-Strang Rohr-Gehänge mit ausreichender (mind. Außendurchmesser des Ringes) Kettenlänge zu verwenden.

Die Falze der Ringe sind zu reinigen und für eine bessere Abdichtung vorzunässen, evtl. überstehender Betonrat ist abzuschlagen.

Die Betonteile werden mit üblichem Zementmörtel besser aber mit faserverstärkten Spezialmörtel versetzt.

Wichtiger Hinweis:

Um eine Garantie für die Dichtheit der Sammelgrube zu gewährleisten, darf nur Zement-Mörtel oder faserverstärkter Spezialmörtel verwendet werden. Andere Fugendichtmittel, z.B. Brunnenschaum; Fliesenkleber, sind nicht zu verwenden, da die erforderliche Lastübertragung sowie die Wasserdichtheit der Fuge nicht gegeben sind. Sollte dennoch Brunnenschaum oder ähnliches verwendet werden, erlischt seitens des Herstellers jeglicher Garantieanspruch auf die Betonteile.

Der Mörtel ist gleichmäßig und ausreichend dick auf der gesamten Wandstärke aufzutragen, dass er beim Versetzen der Ringe beidseitig aus der Fuge quillt. Nach dem Versetzen sind die Fugen beidseitig zu glätten. Es dürfen keine Hohlräume in den Fugen entstehen.

Ungenügende Mörtelstärke kann zu Spannungsrissen an den Betonringen führen.

Nach dem Abdichten der Fugen sollte die Anlage innen und außen mit einer Dichtschlämme gestrichen werden. Nach Aushärtung der Anlage ist eine Dichtheitsprobe (in der ÖNORM B 5072 beschrieben) durchzuführen.

Diese Prüfung ist unbedingt vor dem Hinterfüllen der Anlage notwendig, da nachträgliche Abdichtungsarbeiten mit sehr hohem Aufwand und hohen Kosten verbunden sind.

Besonders wichtig ist es, die Baugrube erst nach dem Aushärten der Fugen schichtweise und gleichmäßig zu verfüllen.

Für das ordnungsgemäße Versetzen der Anlage haftet der Bauherr bzw. ein von ihm beauftragtes autorisiertes Unternehmen, auch wenn die Anlage durch einen LKW-Kran unseres Unternehmens in die Baugrube abgesenkt wurde.

Diese Hinweise erheben nicht den Anspruch auf Vollständigkeit und verstehen sich als zusätzliche Informationen. Hieraus entsteht kein Anspruch auf Haftung in einem möglichen Schadensfall. Um eine Garantie für Ausführung und Funktionstüchtigkeit der Anlage zu erhalten müssen Sie sich an einen Fachbetrieb wenden.

Bestellschein



FRANZ MAIER

Beton- und Schotterwerk

Komm: _____

Baustelle: _____

Lieferung bis: _____

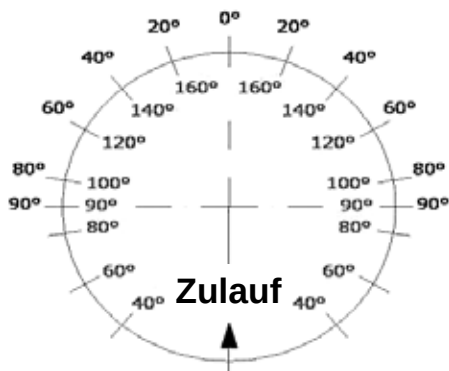

Schacht-Nr.: _____

Schacht Ø: _____

Tiefe: _____

Gerinne Ø: _____

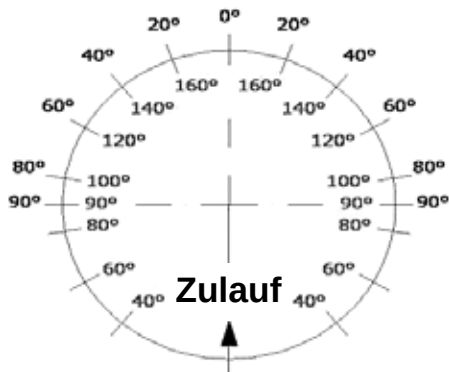

Schacht-Nr.: _____

Schacht Ø: _____

Tiefe: _____

Gerinne Ø: _____

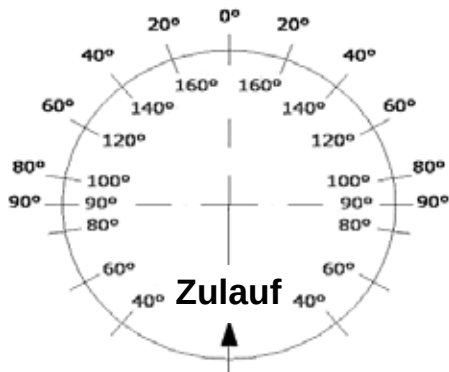

Schacht-Nr.: _____

Schacht Ø: _____

Tiefe: _____

Gerinne Ø: _____

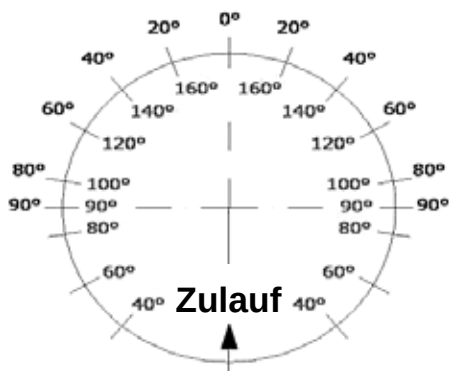

Schacht-Nr.: _____

Schacht Ø: _____

Tiefe: _____

Gerinne Ø: _____

Ort, Datum

Baufirma

Unterschrift

Verkaufs- und Lieferbedingungen

Franz Maier Ges.m.b.H.

(gilt nicht für Geschäfte im Sinne des §1 (1) Konsumentenschutzgesetz)

Alle unsere Angebote, Verkäufe und Lieferungen erfolgen aufgrund nachfolgender Verkaufs- und Lieferbedingungen, die durch Auftragserteilung vom Käufer als vollinhaltlich genehmigt gelten und damit für den Käufer wie für uns verbindlich sind.

1. Preis

Sämtliche ausgewiesene Preise sind nur in Verbindung mit unseren Verkaufs- und Lieferbedingungen gültig. Mit Erscheinen dieser Preisliste treten alle vorhergenannten Preise außer Kraft. Die vereinbarten und verrechneten Preise gelten unter der Voraussetzung, dass der Kunde die vereinbarten Zahlungsbedingungen einhält.

2. Lieferzeit - Lieferfrist

Von der Firma werden die angegebenen Lieferfristen nach Tunlichkeit und Möglichkeit eingehalten. Bei Eintritt unabwendbarer Ereignisse, wie höhere Gewalt, Betriebsstörung, Stromausfall, Verkehrs- und Witterungsstörungen sowie behördlichen Verfügungen sind wir ohne Schadenersatzverpflichtung, ganz oder für die Dauer der vorgenannten Ereignisse, von der Lieferpflicht befreit.

3. Zahlung

Zahlungen sind im Rahmen der vereinbarten Zahlungskonditionen fällig und werden auf die älteste offene Forderung verrechnet. Sie sind nicht berechtigt, eventuell auftretende Differenzen auf Grund von Mängelrügen oder Schadenersatzansprüche, ohne eine von uns erhaltene Gutschrift, einzubehalten. Bei Zahlungsverzug werden den Kunden bankmäßige Verzugszinsen und Mahnungsspesen verrechnet.

4. Paletten-Verpackung

Für Euro-(ÖBB-)-Paletten werden € 15.-/Stk. excl. MWSt., verrechnet. Dieser Verrechnungsbetrag ist nicht skontierbar. Wiederverwendbare, unbeschädigte Leerpalletten werden im bezogenen Umfang, bei Rückgabe innerhalb von 2 Monaten, gutgeschrieben. Später eintreffende Paletten können nicht mehr gutgeschrieben werden. Wir sind nicht verpflichtet, die gelieferten Paletten beim Kunden abzuholen. Im Zuge einer Anlieferung werden bereitgestellte Paletten natürlich zurückgenommen. Verpackungsmaterial kann von uns nicht zurückgenommen werden. Da wir Lizenznehmer des Bonus-Holsystem - unsere Lizenznummer lautet 3401- sind, kann die Entsorgung über die Sammelstellen der Gemeinde bzw. Bonus, erfolgen.

5. Materialrückgabe

Die Retourware muss unbeschädigt sein und wird generell nur mehr mit dem ursprünglich verrechneten Preis abzüglich 25% Manipulationsgebühr gutgeschrieben. Bei angefangenen Paletten ist eine Rückgabe nur lagenweise möglich. Sonderanfertigungen können

nicht zurück genommen und nicht zurückerstattet werden. Bei von uns durchgeführten Baustellenräumungen (Zone I) wird für jede Baustelle ein Pauschalbetrag von € 100,- verrechnet.

6. Gerätemieten

Für die Bereitstellung von Geräten sind die festgesetzten Mieten zu entrichten. Bei Beschädigung der Mietsachen werden für den Kunden die Reparaturkosten verrechnet. Bei Verlust oder Diebstahl ersetzt der Kunde die Wiederbeschaffungskosten.

7. Eigentumsvorbehalt

Die gelieferten Waren bleiben bis zur vollständigen Bezahlung unser Eigentum. Für den Fall einer Weiterveräußerung bietet der Kunde uns die Abtretung seiner Forderungen an seinen Kunden an. Diese Vereinbarung gilt bis zur vollständigen Bezahlung aller Verbindlichkeiten des Kunden bei uns. Dadurch sind wir berechtigt, den Auftraggeber des Kunden zu verständigigen; und dieser hat nur noch an uns Zahlungen zu leisten. Der Kunde ist verpflichtet, uns sämtliche erforderlichen Auskünfte und Unterlagen unverzüglich auszuhändigen.

8. Gewährleistung

Wir haften für sämtliche Mängel an der von uns gelieferten Ware, sofern die Ware nachweislich infolge eines vor der Übernahme liegenden Umstandes unbrauchbar, oder für die Brauchbarkeit unserer Erzeugnisse erheblich beeinträchtigt wurde. Die Ware ist bei der Übernahme vom Kunden oder von dessen Beauftragten nach Menge und Beschaffenheit durch optische Kontrolle zu messen, zu zählen und zu überprüfen. Bei begründeter und rechtzeitig eingebrachter Mängelrüge können wir wahlweise innerhalb einer angemessenen Frist Ersatz für den mangelhaften Teil leisten, nachbessern oder hierfür Gutschrift erteilen. Schadenersatzansprüche jeder Art können gegen uns nur geltend gemacht werden, wenn wir grobe Fahrlässigkeit oder Vorsatz zu verantworten haben.

9. Storno

Bei vollem oder teilweisem Rücktritt des Auftraggebers aus dem Vertrag gilt eine Stornogebühr von 15% als vereinbart.

10. Erfüllungsort und Gerichtsstand

Ungeachtet des vereinbarten Abladeortes wird als Erfüllungsort Bad Gleichenberg vereinbart, etwaige Streitigkeiten sind beim Gericht Feldbach auszutragen.

SUPERHELDEN sparen CO₂ und schonen so das Klima!



Superhelden wie
SIE und Beton!

Gemeinsam mit unserem Partner, dem Betonwerk Franz Maier Ges.m.b.H., beschreiten wir entlang der gesamten Zement- und Beton-Wertschöpfungskette Wege, um **bis zum Jahr 2040 CO₂-neutral zu bauen.**

JETZT NEU!

DER KLIMAZEM TB
CEM II/B-M (S-L) 42,5 N WT 38

A MEMBER OF
 **HOLCIM**



FRANZ MAIER
Beton & Schotterwerk