



ROHRPROGRAMM

2024

Format cm	kg	Stk./ lfm	Preis pro Stück
--------------	----	--------------	--------------------

BETONFALZROHRE Baulänge 100 cm F.T.B

Ø 10	25	1	21,00
Ø 15	40	1	23,00
Ø 20	55	1	26,00
Ø 25	80	1	27,00
Ø 30	110	1	28,00
Ø 40	170	1	42,00
Ø 50	270	1	65,00
Ø 60	400	1	87,00
Ø 80	620	1	140,00
Ø 100	890	1	193,00

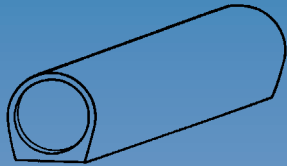

BETONHALBROHRE mit Sohle Baulänge 100 cm F.T.B

1 Stück = 1 Hälfte

Ø 15	25	1	lfm 13,50
Ø 20	30	1	lfm 16,50
Ø 30	62	1	lfm 23,00

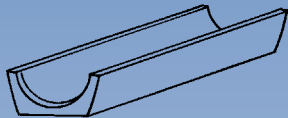

KERNBOHRUNGEN

Ø 10 cm	(138 mm)	Netto 49,00
Ø 15 cm	(186 mm)	Netto 56,00
Ø 20 cm	(226 mm)	Netto 63,00

FORSHEDA - DICHTUNGEN

Ø 10 cm	(Typ 110/138 mm)	Netto 35,00
Ø 15 cm	(Typ 160/186 mm)	Netto 41,00
Ø 20 cm	(Typ 200/226 mm)	Netto 48,00

Preise exkl. MwSt.

ROHRPROGRAMM



Format cm	kg	Stk./ lfm	Preis pro Stück
--------------	----	--------------	--------------------

SCHWERLASTROHRE Baulänge 100 cm F.T.B

∅ 30	6,5/10/46,5	170	1	35,00
∅ 40	8,5/11,5/60	315	1	62,00
∅ 50	9,5/14,5/74	430	1	83,00
∅ 60	10/15,5/85,5	580	1	114,00
∅ 80	12,5/19/111,5	980	1	184,00
∅ 100	16/24/140	1550	1	289,00
∅ 120	27/45/192	2200	1	<i>Preis auf Anfrage</i>
∅ 150	18/38/206	3080	1	<i>Preis auf Anfrage</i>

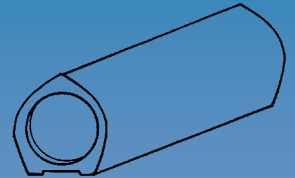

BÖSCHUNGSKÖPFE F.T.B kurz 1:1 45°

∅ 20		40	1	93,00
∅ 30		60	1	124,00
∅ 40		105	1	171,00
∅ 50		185	1	240,00
∅ 60		280	1	350,00
∅ 80		670	1	515,00
∅ 100		1450	1	730,00

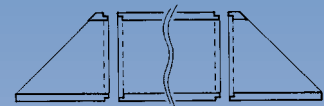

BÖSCHUNGSKÖPFE F.T.B lang 2:3 30°

∅ 30		93	1	163,00
∅ 40		142	1	269,00
∅ 50		251	1	426,00
∅ 60		396	1	528,00

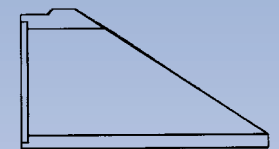
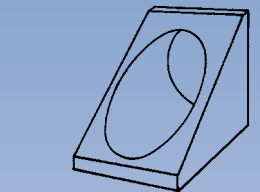

GRABENFORMSTEINE Baulänge 50 cm mit Falzbindung, AS1*

∅ 60/9/21/8	Stich 22 cm	90	0,5	25,00
∅ 80/10/20/7	Stich 20 cm	120	0,5	31,00



MULDENSTEINE Baulänge 50 cm mit Falzbindung, AS1*

∅ 60/8/9/8	Stich 9 cm	70	0,5	24,80
∅ 80/10/15/8,5	Stich 15 cm	95	0,5	30,90

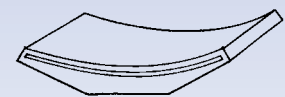

* AS1 - widerstandsfähig gegen schwach angreifende Umgebung.

Preise exkl. MwSt.